Rzut przyziemia
kanalizacja sanitarna
skala 1:50

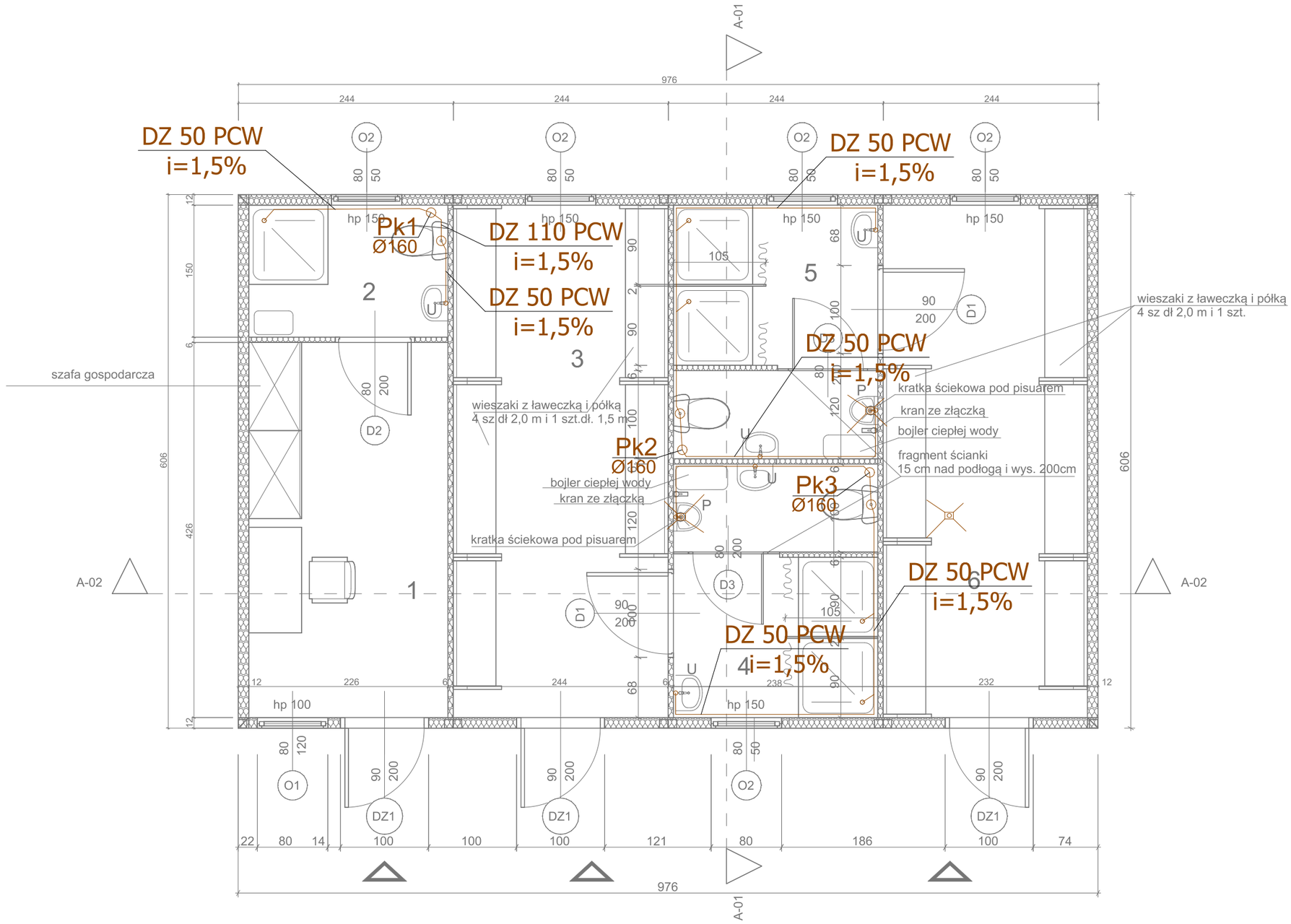

UWAGI OGÓLNE:

Pomiarów wszystkich elementów należy dokonywać z natury (na budowie).
Wszelkie nieścisłości i wątpliwości konsultować z projektantem.
Opracowanie stanowi projekt techniczny, przed przystąpieniem do robót należy opracować projekt wykonawczy.

Rysunki i część opisowa są dokumentacjami wzajemnie uzupełniającymi się. Wszystkie elementy ujęte w części opisowej,
a nie pokazane na rysunkach oraz pokazane na rysunkach a nieujęte w opisie należy traktować jakby były ujęte w obu.
Wszystkie roboty należy wykonać zgodnie ze sztuką budowlaną oraz odpowiednią dokładnością i starannością.
Zasilanie poszczególnych urządzeń zgodnie z projektem branży elektrycznej.
Skropliny z urządzeń odprowadzić do kanalizacji sanitarnej.
Obudowy kanałów, kolorystyka elementów, sufity podwieszane itp. wg. części architektonicznej.

Legenda:

S1-S2	Projektowana studnia inspekcyjna Ø 425 z pokrywą żeliwną C250
	Kanalizacja PVC, SN 8, rury kielichowe lite
Pk1-Pk3	Piony odpowietrzające kanalizację san.
	Wpust podłogowy ze stali nierdzewnej

Zakład Usług Inwestycyjnych DIM sp. z o.o.
K-Koźle, ul. Limanowskiego 1 tel. 4824800

Branża	Instalacje sanitarne	Stadium	PT
Inwestor	Gmina Reńska Wieś ul. Pawłowicka 1, 47-208 Renska Wieś		
Temat	Budowa kontenerowego zaplecza socjalnego na boisku sportowym		
Adres	Gierałtowice, ul, Strażaków dz nr 396/11		
Temat rys.	Rzut przyziemia-kanalizacja sanitarna		
Projektant	mgr inż. Tomasz Strzałka upr.nr OPL/1833/PWOS/20 Specjalność instalacyjna	Podpis	20 listopad 2025 Skala 1:50
Projektant sprawdza.	mgr inż. Adam Gugała upr.nr OPL/2095/PWBS/22 Specjalność instalacyjna	Podpis	IS-03